ANNIHILATION: CONQUEST

WRATH

MARVEL LIMITED SERIES

2 of 4

GRILLO-MARXUACH
HOTZ
GOING-RANEY

SQ QUICK-JANX
TRADUÇÃO E DIAGRAMAÇÃO
SOQUADRINHOS

ANNIHILATION: CONQUEST

WRAITH

SÃO FATAIS AS CONSEQÜÊNCIAS DA CATASTRÓFICA GUERRA DA ANIQUILAÇÃO. ESSE DEVASTADOR ASSALTO CONTRA NOSSO UNIVERSO PELAS FORÇAS DA ZONA NEGATIVA FOI A DURAS PENAS RECHAÇADO POR UM PEQUENO GRUPO DE GUERREIROS.

OS SETORES DA GALÁXIA FORAM FEITOS EM PEDAÇOS. A VELHA ORDEM MUDOU. CIVILIZAÇÕES INTEIRAS FORAM DERRUBADAS OU REDUZIDAS À BARBÁRIE DA IDADE DA PEDRA. É UM TEMPO DE PARANÓIA E POBREZA; DE DESESPERO E DE DOR. AO LONGO DE TODO TERRITÓRIO KREE, OS SOBREVIVENTES SE ESFORÇAM PARA RECUPERAR SUAS VIDAS JUNTOS, E PARA PROTEGER O QUE RESTOU DE AMEAÇAS FUTURAS.

TOMANDO VANTAGEM DESSE MOMENTO CAÓTICO, A HIPER-AGRESSIVA RAÇA TECNORGÂNICA CONHECIDA COMO FALANGE LANÇOU UM SILENCIOSO ATAQUE À HALA PLANETA CENTRAL KREE, CONQUISTANDO TODO O IMPÉRIO KREE EM QUESTÃO DE HORAS.

A FALANGE ESTÁ AGORA DENTRO DE TODA TECNOLOGIA, E SEU VÍRUS TRANSMODAL ESTÁ SE DISPERSANDO POR TODAS AS FORMAS DE VIDA ORGÂNICAS, FUNDINDO-AS A SUA MATRIZ. A FALANGE TAMBÉM ERGUEU UMA BARREIRA DE ENERGIA IMPENETRÁVEL, SEPARANDO O IMPÉRIO KREE DO RESTO DO UNIVERSO. NÃO HÁ SAÍDAS.

AS ÚNICAS OPÇÕES SÃO A ASSIMILAÇÃO... OU A RESISTÊNCIA.

A FALANGE CAPTUROU UM MISTERIOSO SOLITÁRIO QUE EXIBIU HABILIDADES QUE CONGELARAM OS TECNO-MONSTROS COM UMA EMOÇÃO MUITO PRÓXIMA DO MEDO. O PÁLIDO VIAJANTE, QUE TAMBÉM MOSTROU SER UM EXCELENTE LUTADOR, FOI CONVIDADO A IR ATÉ A CIDADE OCULTA DE HALINE, ONDE FOI RECRUTADO PELA SOLDADO DA RESISTÊNCIA KREE RA-VENN. MAS ANTES QUE PUDESSE EXPLICAR A RA-VENN POR QUE NÃO SE JUNTAVA A SUA REBELIÃO, ELE FOI CAPTURADO POR UM BARTALHÃO DA FALANGE. AO ACORDAR EM UMA PRISÃO DA FALANGE, MISTERIOSO GUERREIRO ENCONTROU SEU INTERROGADOR... O EX-IMPERADOR KREE CONHECIDO COMO RONAN!

To find Marvel Comics at a local comic shop, call 1-888-COMICBOOK.

ANNIHILATION: CONQUEST - WRAITH No. 2. October, 2007. Published Monthly by MARVEL PUBLISHING, INC., a subsidiary of MARVEL ENTERTAINMENT, INC. OFFICE OF PUBLICATION: 417 5th Avenue, New York, NY 10016. © 2007 Marvel Characters, Inc. All rights reserved. All characters featured in this issue and the distinctive names and likenesses thereof, and all related indicia are trademarks of Marvel Characters, Inc. No similarity between any of the names, characters, persons, and/or institutions in this magazine with those of any living or dead person or institution is intended, and any such similarity which may exist is purely coincidental. $2.99 per copy in the U.S. and $3.75 in Canada (GST #R127032852) in the direct market. Canadian Agreement #40668537. **Printed in the USA.** ALAN FINE, CEO Marvel Toys & Publishing Divisions and CMO Marvel Entertainment, Inc.; DAVID GABRIEL, Senior VP of Publishing Sales & Circulation; DAVID BOGART, VP of Business Affairs & Editorial Operations; MICHAEL PASCIULLO, VP Merchandising & Communications; JIM BOYLE, VP of Publishing Operations; DAN CARR, Executive Director of Publishing Technology; JUSTIN F. GABRIEL, Managing Editor; SUSAN CRESPI, Production Manager; STAN LEE, Chairman Emeritus. For information regarding advertising in Marvel Comics or on Marvel.com, please contact Joe Marmone, Advertising Director, at jmalmone@marvel.com or 212-576-8534. For Marvel subscription inquiries, please call 800-217-9158.

GALÁXIA KREE
SETOR DE FRONTEIRA 964
TCHOOM
TCHOOM
TCHOOM

QUANTO FALTA PARA CRUZARMOS O FLUXO QUÂNTICO?

TRINTA SEGUNDOS E ESTAREMOS LIVRES. ELES NÃO PODERÃO NOS SEGUIR.
FOGO NAS BATERIAS DA POPA!

TEMOS UMA FESTA DE ABORDAGEM DA FALANGE EM NOSSO CASCO.

KERACK
CAMPOS DE FORÇA DE EMERGÊNCIA!

ALCANÇAMOS O FLUXO QUÂNTICO!

MANTENHA O CURSO-- TIRE-NOS DAQUI!

SSHHHNNG

BAOOM

ZOOOOOOH!

GRANDE TIRO RA-VENN! CONSEGUIMOS!

MESMO?

A FALANGE DESTRUIU NOSSA INFRA-ESTRUTURA INTEIRA...

...E TOMOU DE NÓS O ÚNICO HOMEM QUE PODE DERROTÁ-LA.

ESTREITOS DE MIRADOR
POSTO DE SELEÇÃO ALFA. SUBJUGADOR-CHEFE FALANGE REPORTANDO.
COMECE SEU RELATÓRIO.
NÓS COLETAMOS VÁRIOS PROEMINENTES INDIVÍDUOS CHAVES PARA O IMPÉRIO KREE...
...UMA VEZ ASSIMILADOS, ESSES SELECIONADOS CONVENCERÃO O RESTANTE DOS CIDADÃOS DOS BENEFÍCIOS DE NOSSA MISSÃO E ESMAGARÃO QUALQUER INSURGÊNCIA.
INDIVÍDUO NK74: A ANDRÓIDE PRAXÁGORA-- ASSIMILAÇÃO EM ANDAMENTO.
INDIVÍDUO NK75: KL'RT, CONHECIDO COMO SUPER-SKRULL-- ASSIMILAÇÃO EM ANDAMENTO.
INDIVÍDUO NK20: EX-IMPERADOR KREE, RONAN, O ACUSADOR-- ELE ESTÁ MAIS PRÓXIMO DO FINAL DA ASSIMILAÇÃO. EM BREVE, ELE SERÁ NOSSO INQUESTIONÁVEL SERVO.
É O INDIVÍDUO RECENTEMENTE ADQUIRIDO?

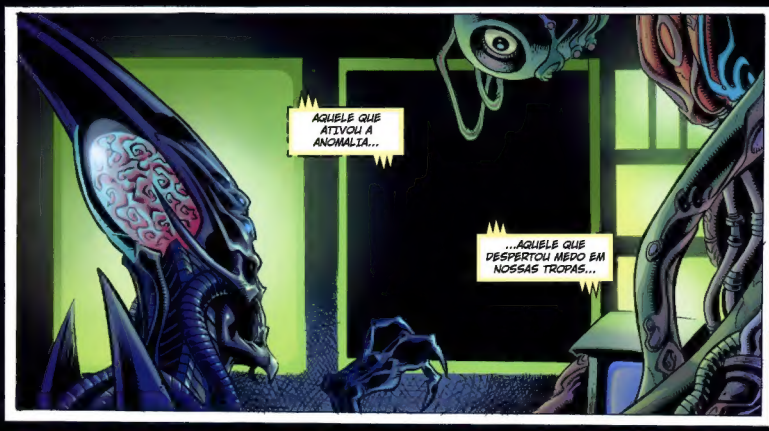

WRAITH

CHAPTER 2

JAVIER GRILLO-MARXUACH
WRITER

KYLE HOTZ
ARTIST

GINA GOING-BAKEY
COLORIST

VC'S CORY PETIT
LETTERER

CLINT LANGLEY
COVER ARTIST

ALEJANDRO ARBONA
ASST. EDITOR

BILL ROSEMANN
EDITOR

JOE QUESADA
EDITOR IN CHIEF

DAN BUCKLEY
PUBLISHER

ELE FOI ENTREGUE A NÓS... SOFREMOS PARA SEPARÁ-LO DE NOSSAS TROPAS... ELE FOI COLOCADO EM UMA ÁREA DE SEGURANÇA, ESPERANDO PARA SER TORTURADO.
UM PLANO FOI POSTO EM PRÁTICA PARA DECIFRAR SEUS SEGREDOS... É SÓ QUESTÃO DE TEMPO PARA SABERMOS O QUE ELE É...
...E COMO NEUTRALIZAR SUA AMEAÇA.
NUNCA ACEITE UMA MEDALHA DE UM KREE.
NÃO ENTENDI.
RONAN-- AQUELE FILHO DE UM SCHMA'AG-- CONVIDOU A MIM E MINHA ESPOSA PARA RECEBERMOS AS HONRAS PELOS SERVIÇOS CONTRA A GUERRA DA ANIQUILAÇÃO...
...QUANDO ELE NÃO TEM NEM O SUFICIENTE PARA MANTER SEU IMPÉRIO UNIDO. FUI PEGO DE SURPRESA.
NÃO É SUFICIENTE QUE INVADAM SEU CORPO... TOMEM SEU PODER... CONTROLEM SEUS PENSAMENTOS...
...ELES DIZEM QUE A SELEÇÃO FINAL É INEVITÁVEL.

NO MOMENTO EM QUE VOCÊ SE TORNA UM SELECIONADO... QUANDO ACEITA A DENOMINADA VERDADE DA CONQUISTA DELES...
...TEM QUE SER POR VONTADE PRÓPRIA... VOCÊ TEM QUE QUERER ISSO...
...ENTÃO VOCÊ PASSA A OBEDECER AS ORDENS DELES. VOCÊ MANTÉM SEU CORPO... ATÉ SUA MENTE... MAS VOCÊ PERDE SUA ALMA.
VOCÊ NÃO PARECE SER DO TIPO QUE ACEITARIA TAL OFERTA.
NÃO ME BAJULE, KREE.

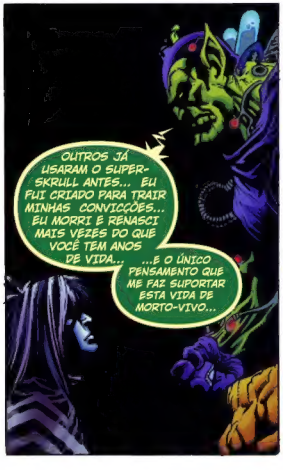
OUTROS JÁ USARAM O SUPER-SKRULL ANTES... EU FUI CRIADO PARA TRAIR MINHAS CONVICÇÕES... EU MORRI E RENASCI MAIS VEZES DO QUE VOCÊ TEM ANOS DE VIDA...
...É O ÚNICO PENSAMENTO QUE ME FAZ SUPORTAR ESTA VIDA DE MORTO-VIVO...

...É O DE QUE SEREI LIVRE NOVAMENTE...
...E NESSE DIA HAVERÁ UM ACERTO DE CONTAS.

DESCARREGAR AGENTE PARALISANTE — PREPARAR PARA TRANSPORTAR O PRISIONEIRO.

UMA DIA, EU FUI O SUPREMO ACUSADOR DO IMPÉRIO KREE.
UM DIA, EU LUTEI PELA MINHA HONRA E POR MEU POVO.
UM DIA, EU GOVERNEI COM JUSTIÇA E BENEVOLÊNCIA.
AGORA EU SOU O CARCEREIRO DE MEU PRÓPRIO POVO. UM ESCRAVO DA FALANGE.
UM DIA, EU TIVE CLAREZA DE PROPÓSITOS.
AGORA SÓ OUÇO AS VOZES DELES.
AGORA SOU COMANDADO POR ELES.

MEU NOME É RONAN...
...E LOGO, TODOS OS SEUS SEGREDOS SERÃO MEUS.
A FALANGE NÃO PODE ENCARAR VOCÊ POR MUITO TEMPO POR CAUSA DE SUAS HABILIDADES.
VOCÊ VAI EXPLICAR COMO CONSEGUIU SEUS PODERES.
VAI ME CONTAR SE HÁ OUTROS QUE PODEM FAZER O QUE VOCÊ FAZ.
VOCÊ FOI ENCONTRADO ENTRE OS LÍDERES DA REVOLTA... FOI VOCÊ QUE TORNOU POSSÍVEL A ELES ESCAPAR.
VOCÊ VAI CONTAR TUDO O QUE SABE... OU SOFRERÁ.
EU DISSE AOS INSURGENTES O QUE VOU DIZER A VOCÊ AGORA...
EU NÃO QUERO FAZER PARTE DA SUA GUERRA.
ISSO NÃO É UMA RESPOSTA.

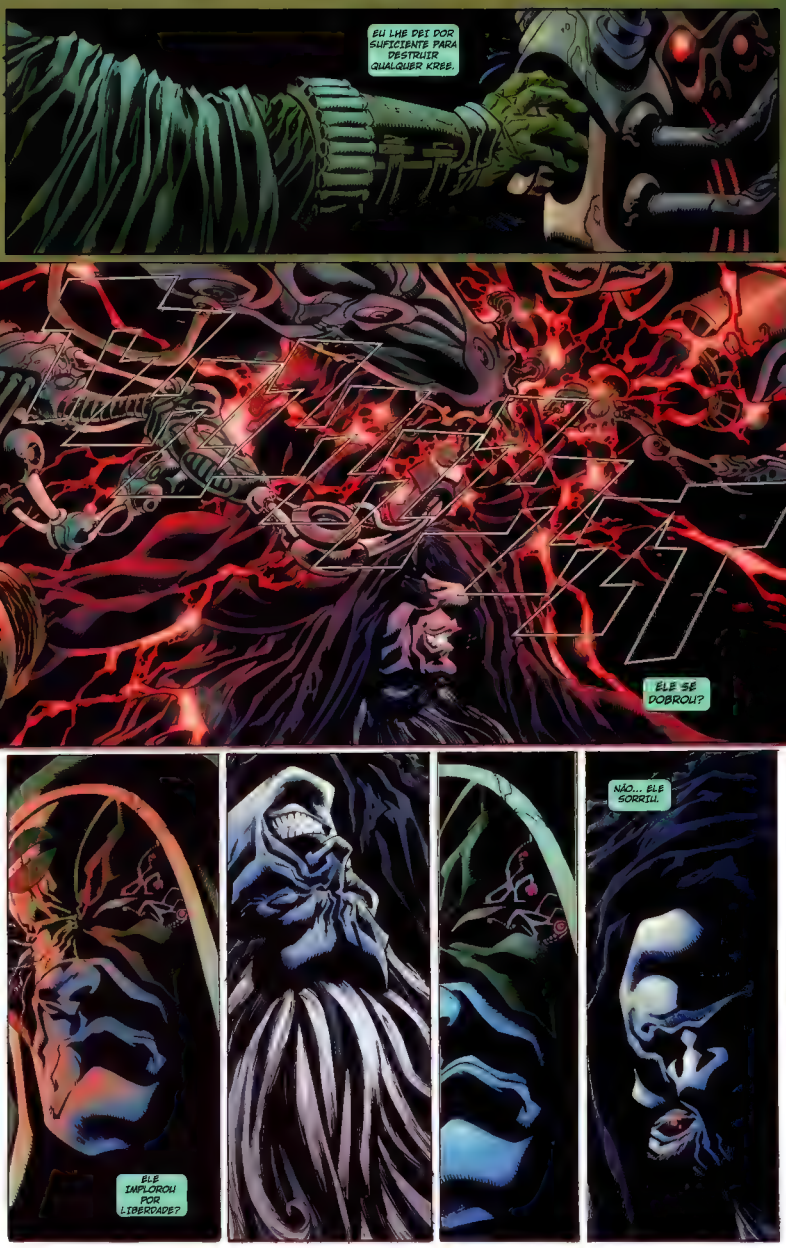
EU LHE DEI DOR SUFICIENTE PARA DESTRUIR QUALQUER KREE.
ELE SE DOBROU?
ELE IMPLOROU POR LIBERDADE?
NÃO... ELE SORRIU.

POR DIAS, EU INFLINGI DORES INENARRÁVEIS NESSA CRIATURA... E TUDO QUE ELE MOSTROU FOI AQUELE ODIOSO SORRISO...
...EU COMEÇO A ACREDITAR QUE ESSA PEDRA NUNCA VAI SER QUEBRADA.
GOSTARIA DE SABER SE SUA CERTEZA NÃO É SOMENTE UM CASO DE PENSAMENTO ILUSÓRIO...
...UMA MANIFESTAÇÃO DE ORGULHO RESIDUAL EXTRAVIADO.
EU SOU SEU SERVO.
UM SERVO POUCO DISPOSTO.
EU SOU O SUBJUGADOR-CHEFE. VOCÊ É TRANSPARENTE. SEI DE TODOS OS SEUS PENSAMENTOS.
ELE NÃO SE DOBRARÁ.
ELE VAI SE DOBRAR E VOCÊ O DOBRARÁ. NOSSA MENTE PREDISSE ISSO COM CERTEZA MATEMÁTICA.

ELE É UMA AMEAÇA. NÃO SÓ PARA A FALANGE, MAS PARA OS KREE TAMBÉM.
EXPLIQUE ISSO.
OS DESTINOS DA FALANGE E DOS KREE ESTÃO ENTRELAÇADOS.
NÃO COMPARTILHAMOS NENHUM DESTINO.
MESMO QUE VOCÊ SEJA CEGO PARA A GRANDE VERDADE... VOCÊ VAI VER QUE QUANDO ME AJUDAR, RESISTINDO MENOS, MENOR SERÁ A DOR DE SEU POVO.
EU ... NUNCA VOU SERVI-LOS POR VONTADE PRÓPRIA.
VOCÊ VAI. NOSSAS MÁQUINAS PREDISSERAM ISSO.
VOCÊ NÃO SABE NADA!
NÓS SABEMOS ATÉ QUANTO TEMPO FALTA PARA VOCÊ SER UM DE NÓS.
KERR-RACK
NADA! DANE-SE!
DANE-SE!

VOCÊ VAI ME DIZER QUEM É O QUE VOCÊ É!
DIGA!
KKRROOOM
KERRRAAAG
CONTE-ME SEUS SEGREDOS!

BAM
WHAM
WHUD
CHOOM
KLUD
KRACK
SE NÃO FALAR, ENTÃO...
...VOCÊ VAI MORRER!

NNNNHH...
SHUNK
HRRAA!
GRAAA!
RRRCCCHHH
PELO SANGUE DE SUPREMOR...

...
THUNK

ISSO É O PIOR QUE POVE FAZER?

INUNDEM A CÂMARA COM NEUROTOXINA E DEVOLVAM-NO PARA A INQUISIÇÃO.

UMA HORA MAIS TARDE
VOCÊ NÃO É KREE... NÓS CONHECEMOS A DOR... NÓS SENTIMOS.
VOCÊ É UM FANTASMA...
UM WRAITH...
WRAITH.
EU GOSTO COMO SOA.
É ASSIM QUE DEVO CHAMAR VOCÊ?
SIM. TALVEZ SEJA HORA DE EU TER UM NOME NOVAMENTE.
TRISTE. VOCÊ TEM ME TORTURADO HÁ DIAS- E EU CONSEGUI MAIS DE VOCÊ DO QUE VOCÊ DE MIM.
NÃO SE INCOMODE EM ME BATER DE NOVO... A MENOS QUE VOCÊ GOSTE DE ME VER SORRIR.
VOU CONTAR O QUE QUER SABER...
...MAS SAIBA QUE FALO AGORA NÃO POR SUBMISSÃO...
...MAS POR PIEDADE.

VOCÊ DEVE PENSAR QUE SUAS ATENÇÕES ME TRAZEM SOMENTE DOR... MAS PARA MIM A DOR É COMO UM PORTAL... PARA A MEMÓRIA.
HOUVE UM KREE, ENTRE OS SEUS CONSIDERADO UM HOMEM BRILHANTE, CHAMADO SIM-DEL... ELE FOI UM TALENTOSO INVENTOR QUE CRIOU UMA FONTE DE ENERGIA QUE PODERIA TER TRAZIDO LUZ À GALÁXIA INTEIRA...
NATURALMENTE, QUE AS CASAS MERCANTIS DO IMPÉRIO KREE LOGO CUIDARAM PARA QUE SEU TRABALHO FOSSE BANIDO.
MAS UMA MENTE TÃO GRANDE NÃO PODE SER FACILMENTE DISSUADIDA... SIM-DEL BUSCOU O EXÍLIO EM UM PLANETÓIDE ISOLADO PRÓXIMO DA FENDA DE BENNAZAR.
USANDO SUA FONTE DE ENERGIA, ELE TRANSFORMOU AQUELE ÁRIDO LUGAR NUM PARAÍSO PARA SI E PARA SUA FAMÍLIA.
A PARTIR DAQUELE PLANETÓIDE, ELE PODERIA TER ESPALHADO SEU CONHECIMENTO PARA TODO UNIVERSO CONHECIDO, DANDO A TODOS A ENERGIA DE QUE PRECISASSEM...
...MAS É CLARO QUE O IMPÉRIO KREE O DESTRUIU.

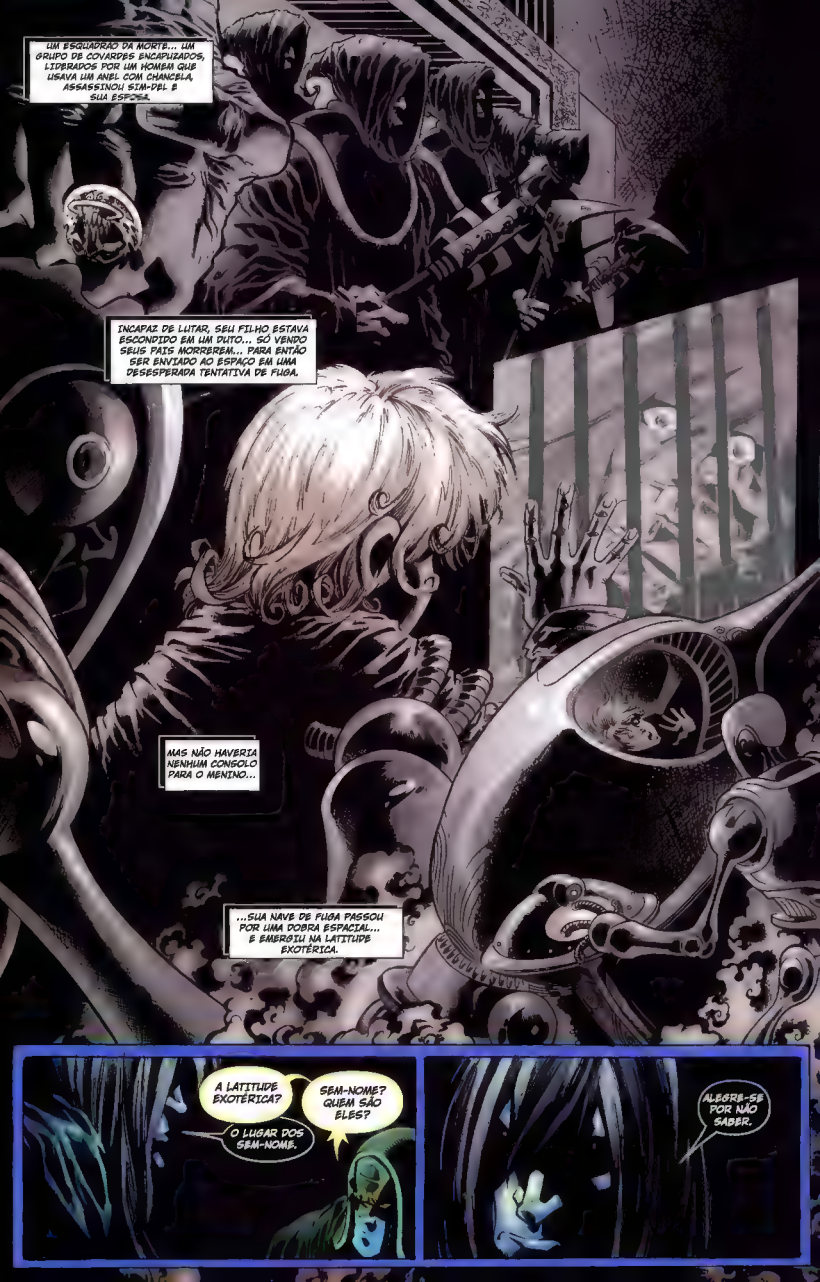
UM ESQUADRÃO DA MORTE... UM GRUPO DE COVARDES ENCAPUZADOS, LIDERADOS POR UM HOMEM QUE USAVA UM ANEL COM CHANCELA, ASSASSINOU SIM-DEL E SUA ESPOSA.
INCAPAZ DE LUTAR, SEU FILHO ESTAVA ESCONDIDO EM UM DUTO... SÓ VENDO SEUS PAIS MORREREM... PARA ENTÃO SER ENVIADO AO ESPAÇO EM UMA DESESPERADA TENTATIVA DE FUGA.
MAS NÃO HAVERIA NENHUM CONSOLO PARA O MENINO...
...SUA NAVE DE FUGA PASSOU POR UMA DOBRA ESPACIAL... E EMERGIU NA LATITUDE EXOTÉRICA.
A LATITUDE EXOTÉRICA?
O LUGAR DOS SEM-NOME.
SEM-NOME? QUEM SÃO ELES?
ALEGRA-SE POR NÃO SABER.

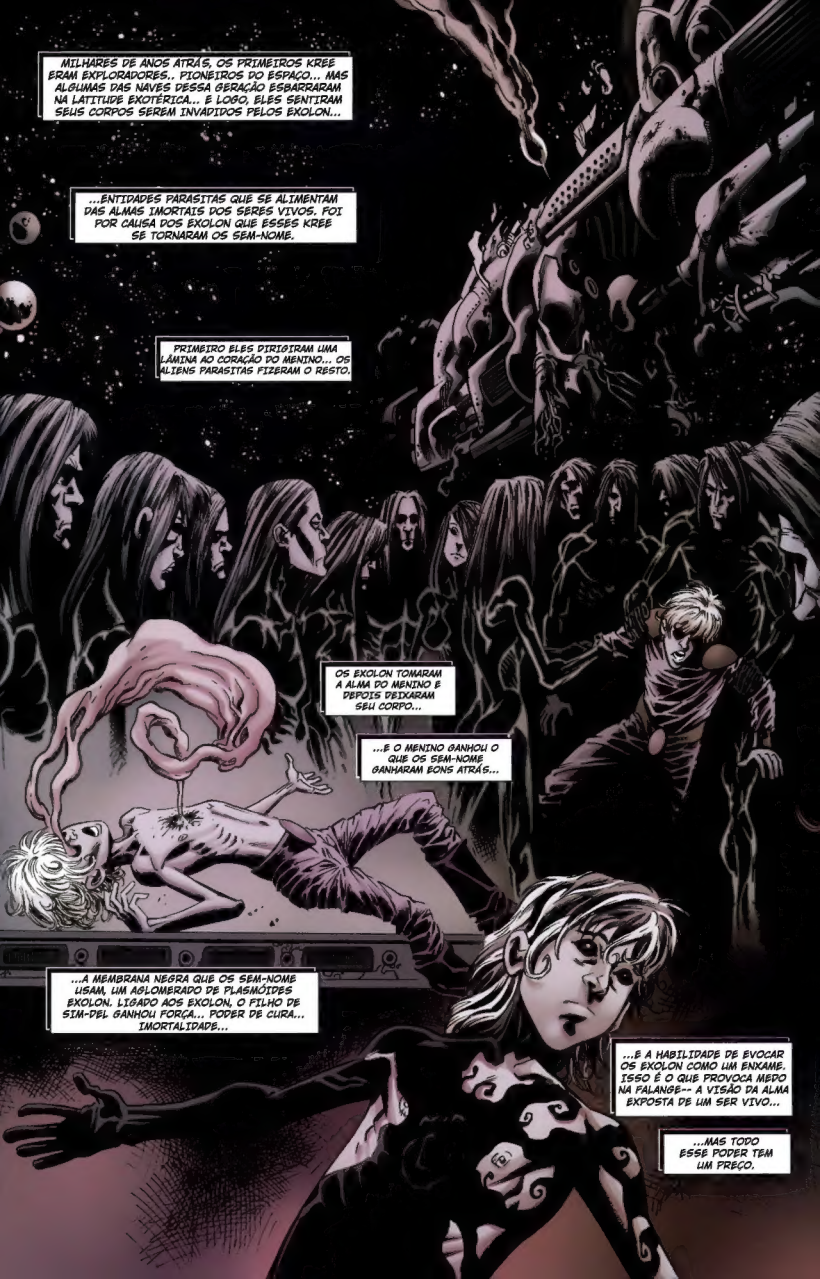
MILHARES DE ANOS ATRÁS, OS PRIMEIROS KREE ERAM EXPLORADORES.. PIONEIROS DO ESPAÇO... MAS ALGUMAS DAS NAVES DESSA GERAÇÃO ESBARRARAM NA LATITUDE EXOTÉRICA... E LOGO, ELES SENTIRAM SEUS CORPOS SEREM INVADIDOS PELOS EXOLON...
...ENTIDADES PARASITAS QUE SE ALIMENTAM DAS ALMAS IMORTAIS DOS SERES VIVOS. FOI POR CAUSA DOS EXOLON QUE ESSES KREE SE TORNARAM OS SEM-NOME.
PRIMEIRO ELES DIRIGIRAM UMA LÂMINA AO CORAÇÃO DO MENINO... OS ALIENS PARASITAS FIZERAM O RESTO.
OS EXOLON TOMARAM A ALMA DO MENINO E DEPOIS DEIXARAM SEU CORPO...
...E O MENINO GANHOU O QUE OS SEM-NOME GANHARAM BONS ATRÁS...
...A MEMBRANA NEGRA QUE OS SEM-NOME USAM, UM AGLOMERADO DE PLASMÓIDES EXOLON. LIGADO AOS EXOLON, O FILHO DE SIM-DEL GANHOU FORÇA... PODER DE CURA... IMORTALIDADE...
...E A HABILIDADE DE EVOCAR OS EXOLON COMO UM ENXAME. ISSO É O QUE PROVOCA MEDO NA FALANGE-- A VISÃO DA ALMA EXPOSTA DE UM SER VIVO...
...MAS TODO ESSE PODER TEM UM PREÇO.

"SEPARADOS DE SUAS ALMAS. OS HOSPEDEIROS PERDEM TODO SENSO DE TEMPO... TODO SENSO DE SENCIÊNCIA.
"EM UMA LATITUDE EXTREMA... NAS NAVES DA GERAÇÃO DOS KREE ANCESTRAIS... OS INOMINÁVEIS GASTAVAM SUAS VIDAS IMORTAIS CAUSANDO AGONIA UNS NOS OUTROS.
"NA INDOLÊNCIA DA VIDA ETERNA. DORES AUTO-INFLIGIDAS SÃO AS ÚNICAS EXPERIÊNCIAS REALMENTE INTENSAS, CAPAZES DE INUNDAR AS BARRAGENS DA MEMÓRIA...
"...A ÚNICA CONEXÃO RESTANTE ENTRE OS INOMINÁVEIS E SUAS ALMAS...
"...A ÚNICA JANELA PARA AS VIVAS E SENSÍVEIS CRIATURAS QUE ELES JÁ FORAM.

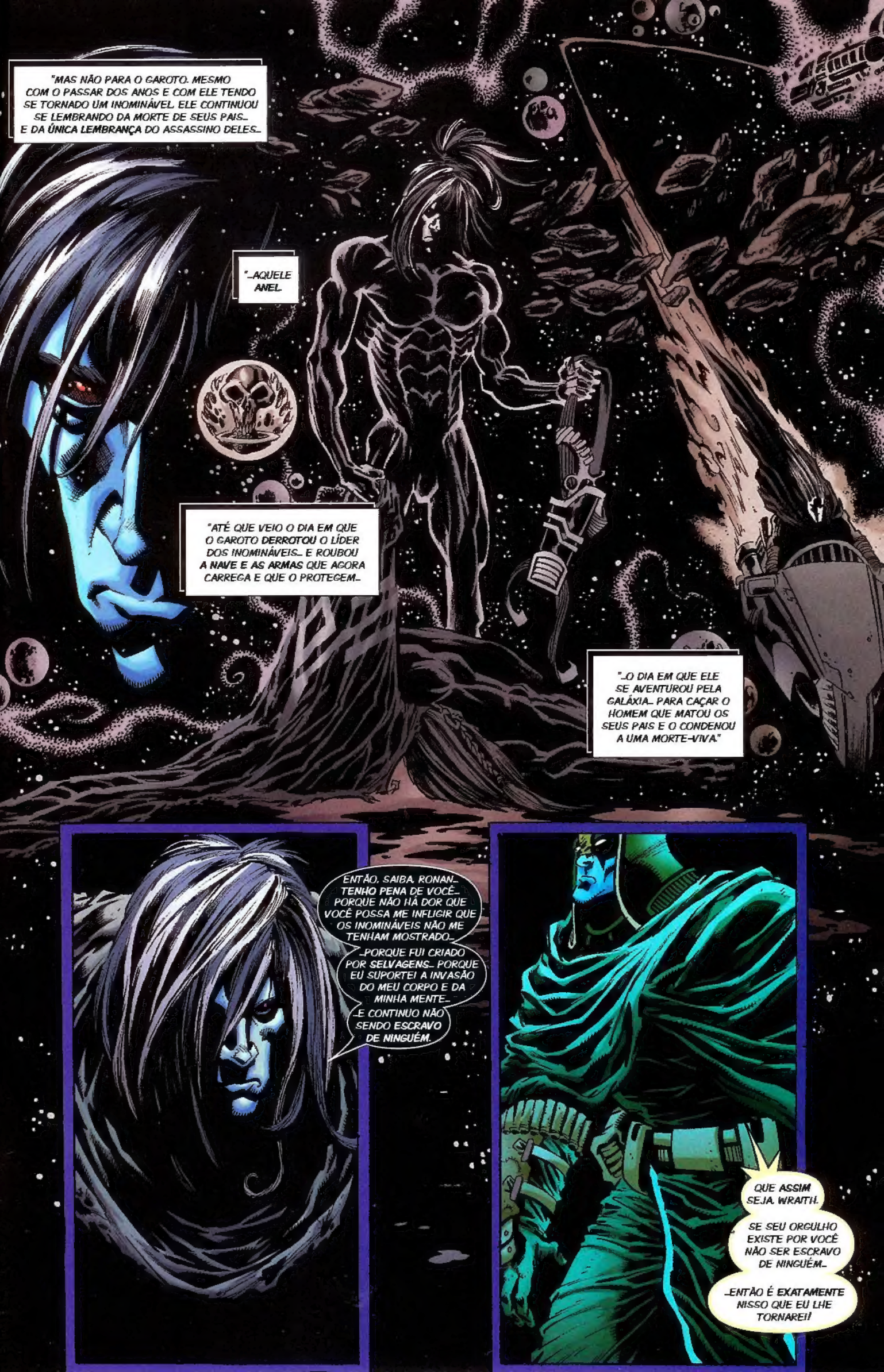
"MAS NÃO PARA O GAROTO. MESMO COM O PASSAR DOS ANOS E COM ELE TENDO SE TORNADO UM INOMINÁVEL, ELE CONTINUOU SE LEMBRANDO DA MORTE DE SEUS PAIS... E DA ÚNICA LEMBRANÇA DO ASSASSINO DELES...
"...AQUELE ANEL...
"ATÉ QUE VEIO O DIA EM QUE O GAROTO DERROTOU O LÍDER DOS INOMINÁVEIS... E ROUBOU A NAVE E AS ARMAS QUE AGORA CARREGA E QUE O PROTEGEM...
"...O DIA EM QUE ELE SE AVENTUROU PELA GALÁXIA... PARA CAÇAR O HOMEM QUE MATOU OS SEUS PAIS E O CONDENOU A UMA MORTE-VIVA."
ENTÃO, SAIBA, RONAN... TENHO PENA DE VOCÊ... PORQUE NÃO HÁ DOR QUE VOCÊ POSSA ME INFLIGIR QUE OS INOMINÁVEIS NÃO ME TENHAM MOSTRADO...
...PORQUE FUI CRIADO POR SELVAGENS... PORQUE EU SUPORTEI A INVASÃO DO MEU CORPO E DA MINHA MENTE...
...E CONTINUO NÃO SENDO ESCRAVO DE NINGUÉM.
QUE ASSIM SEJA, WRAITH.
SE SEU ORGULHO EXISTE POR VOCÊ NÃO SER ESCRAVO DE NINGUÉM...
...ENTÃO É EXATAMENTE NISSO QUE EU LHE TORNAREI!

VOCÊ SABERÁ O QUE É SE TORNAR UM ESCOLHIDO...
...TER OS PENSAMENTOS DELES NA SUA MENTE...
...TORNAR-SE UM DOS SEUS MARIONETES...
AAAGGH!
...ATÉ O FIM DOS TEMPOS.

CONTINUA